

## IsMy Biometrics

AI  
POWER

¿Cuenta con un método seguro para verificar la identidad de sus clientes activos?

**IsMyBiometrics** ofrece reconocimiento de voz, a través de análisis acústicos y tonales únicos de cada individuo, permitiendo contar con un dato biométrico seguro y preciso para la identificación y autenticación de sus clientes en una gran variedad de contextos. Esta solución utiliza las herramientas disponibles en Microsoft Cognitive Services.



### BENEFICIOS

#### Confiabilidad

Las empresas que adquieran **IsMyBiometrics** podrán brindar un alto nivel de seguridad a la hora de verificar y validar a sus clientes mediante la voz. La biometría por voz no permite su falsificación.



## Reducción de costos

El costo de administración del sistema de verificación es menor, ya que no conlleva a gastos adicionales de gestión asociados a la pérdida de llaves, tarjetas u olvido de contraseñas.

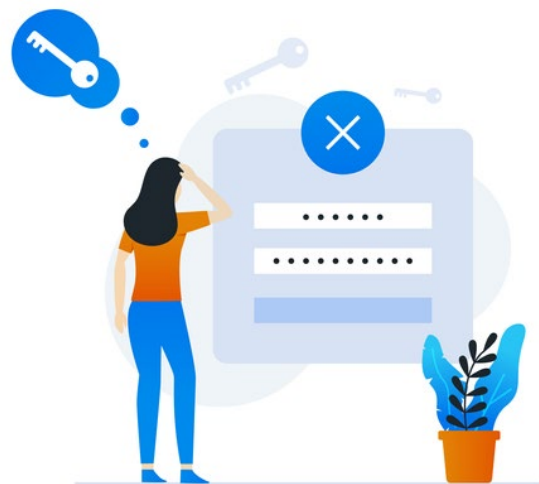

## Solución Optimizada

**IsMyBiometrics** ofrece la posibilidad de realizar trámites de verificación y validación de forma remota, lo que reduce los tiempos asociados a traslados y gestiones trámites innecesarias.

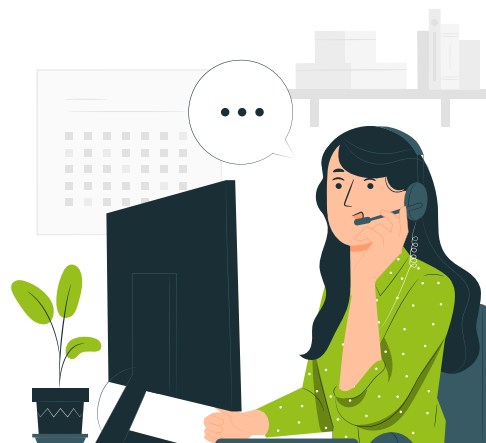



## FUNCIONALIDADES



### Comparación de huellas

Comparar la huella biométrica almacenada de aquellos clientes que desean realizar un proceso de forma segura a través del canal telefónico.



### Validación de identidad

Usted podrá validar la identidad de sus clientes de manera segura.



### Sin contraseñas

No es necesaria aportar una contraseña secreta. La biometría por voz toma en consideración quién lo dice y no lo que se dice.



### Fisiología del usuario

Aunque dos personas tengan voces parecidas, nunca serán iguales ya que la biometría de voz toma en cuenta la fisiología de las personas, lo que hace único a **IsMyBiometrics**.



### Verificación

Una vez almacenada la grabación, estará disponible para verificar que el usuario que llama sea quien dice ser, a lo que se asigna un porcentaje de coincidencia.



### Solución robusta

La solución robusta de biometría de voz es eficaz incluso aunque pueda haber ruido de fondo.



### Enrolamiento

Consiste en grabar la voz, a través de un protocolo establecido, leyendo una frase establecida, se grabará y se procederá a enviar la grabación a la base de datos que posteriormente será consultada.



### Desenrolamiento

Consiste en borrar la huella de voz de la base de datos.



## MODELO COMERCIAL



### Cargo de configuración

IsMyBiometrics incluye un cargo de configuración acorde con el dimensionamiento del proyecto.



### Cargo mensual

IsMyBiometrics incluye un cargo mensual acorde con el dimensionamiento del servicio y almacenamiento requerido.



## CENTRO DE SERVICIO AL CLIENTE.

ventas@callmyway.com  
www.callmyway.com



México +5255 4170 8422  
Chile +56 227609072  
Colombia +57 15189663  
Miami +1-305-644-5335  
Canadá +1 6134168671  
Perú +51 16409850

Panamá +507 8366060  
Guatemala + 502 (2) 3750299  
El Salvador +503 (211) 30412  
Costa Rica +506 40004000  
Rep. Dominicana +1 (829) 9466346  
Nicaragua +505 75137601

